

# ÁLLAPOT ALAPRAJZ M=1:100

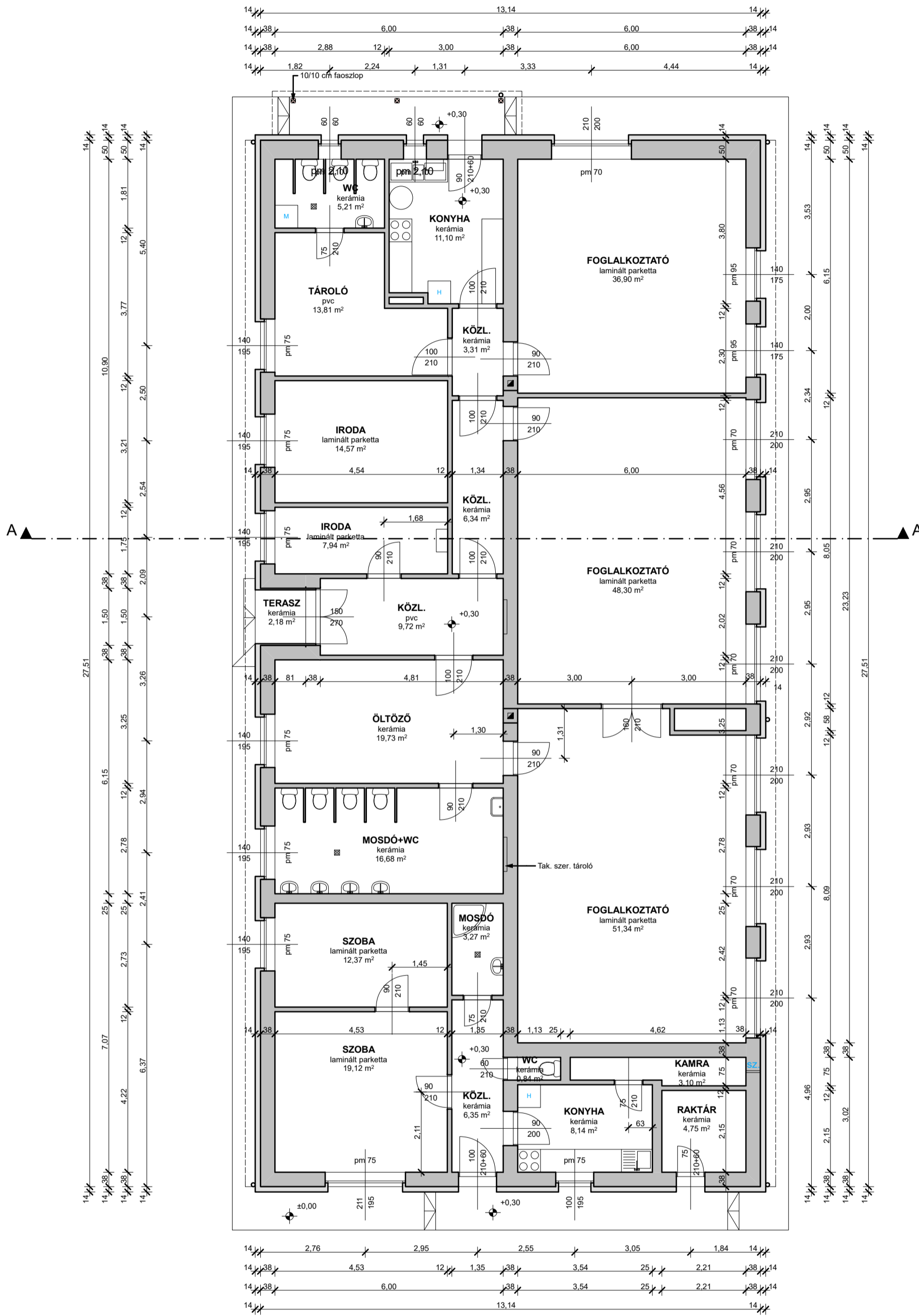
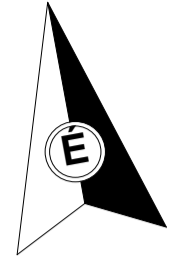

Munkaszám: <b>68./2016.</b>	
	Tervező: <b>KERHOME Tervező, Kivitelező, Tanácsadó és Szolgáltató Kft.</b> 5900 Orosháza, Móra Ferenc u. 36/a. tel.: 06-30-364-1801; email: kerhomekft@gmail.com, web: www.kerhome.hu
Építés helye és címe: <b>5932 Gádoros, Béke utca 8. Hrsz.: 505 Óvoda</b>	Tervfajta: <b>Építési engedélyterv</b>
Építelő, megrendelő neve és címe: <b>Projektfelügyelet - Országos Projekttervező, -támogató és -felügyelő Kft.</b> Székhely: 1163 Bp., Batsányi János utca 28-32. Iroda: 2100 Gödöllő, Dózsa György út 68/A.	Dátum: <b>2016. február hó</b> Tervlapnév: <b>Állapot alaprajz</b>
Ügyvezető, építésmérnök: <b>Keresztes Attila</b>	Felelős tervező: <b>Csókmei László Erik</b> E1-04-0206
Szerkesztő: <b>Horváth István</b>	<b>A - 2</b>

Az építési engedélyterv a 2016. évi LXXXV. törvény (Építési törvény) 36. § (1) bekezdésének a) pontjában meghatározott feladatokra vonatkozóan készült.