

# TERVEZETT EMELETI ALAPRAJZ M=1:100

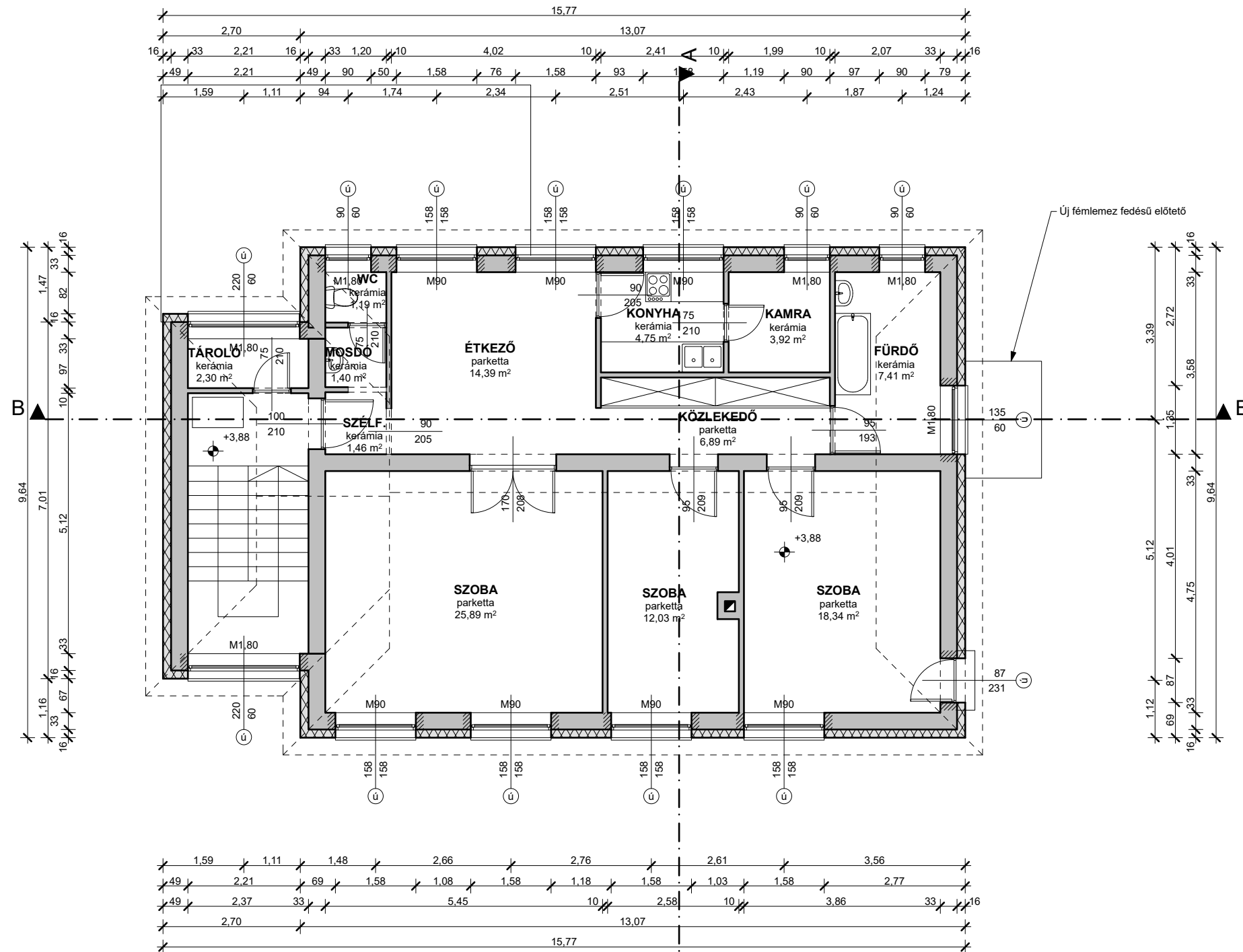

## ANYAGJELÖLÉS, JELMAGYARÁZAT:

- |  |  |  |                                    |
|--|--|--|------------------------------------|
|  | Meglévő téglafalazat<br>+16 cm homlokzati hőszigetelés |  | Gépi szellőzés                     |
|  | Meglévő téglafalazat                                   |  | Új nyílászáró                      |
|  | Meglévő tartószerkezet                                 |  | Meglévő, megmaradó nyílászáró      |
|  | Bontandó szerkezet                                     |  | Taktilis vezetősáv                 |
|  | Falerősítés, falpótlás, kávajavítás                    |  | Taktilis figyelmeztető sáv         |
|  | Padlóösszefolyó  |  | Taktilis információs tábla, térkép |
|  |  |  | Taktilis helyiségtábla, piktogram  |

Munkaszám: <b>89./2016.</b>	
Tervező: <b>KERHOME Tervező, Kivitelező, Tanácsadó és Szolgáltató Kft.</b> 5900 Orosháza, Móra Ferenc u. 36/a. tel.: 06-30-364-1801; email: kerhomekft@gmail.com, web: www.kerhome.hu	
Építés helye és címe: <b>5932 Gádoros, Nagy utca 52. Hrsz.: 565</b> Orvosi rendelő	
Építető, megrendelő neve és címe: <b>Projektfelügyelet - Országos Projekttervező, -támogató és -felügyelő Kft.</b> Székhely: 1163 Bp., Batsányi János utca 28-32. Iroda: 2100 Gödöllő, Dózsa György út 69/A.	
Tervfajta: <b>Építési engedélyterv</b>	
Dátum: <b>2016. február hó</b>	
Tervlapnév: <b>Tervezett emeleti alaprajz</b>	
Rajzszám: <b>E - 3</b>	
Ügyvezető, építészmérnök: <b>Keresztes Attila</b>	Felelős tervező: <b>Csökei László Erik</b> E1-04-0206
	Szerkesztő: <b>Horváth István</b>