

TERVEZETT A-A METSZET M=1:100

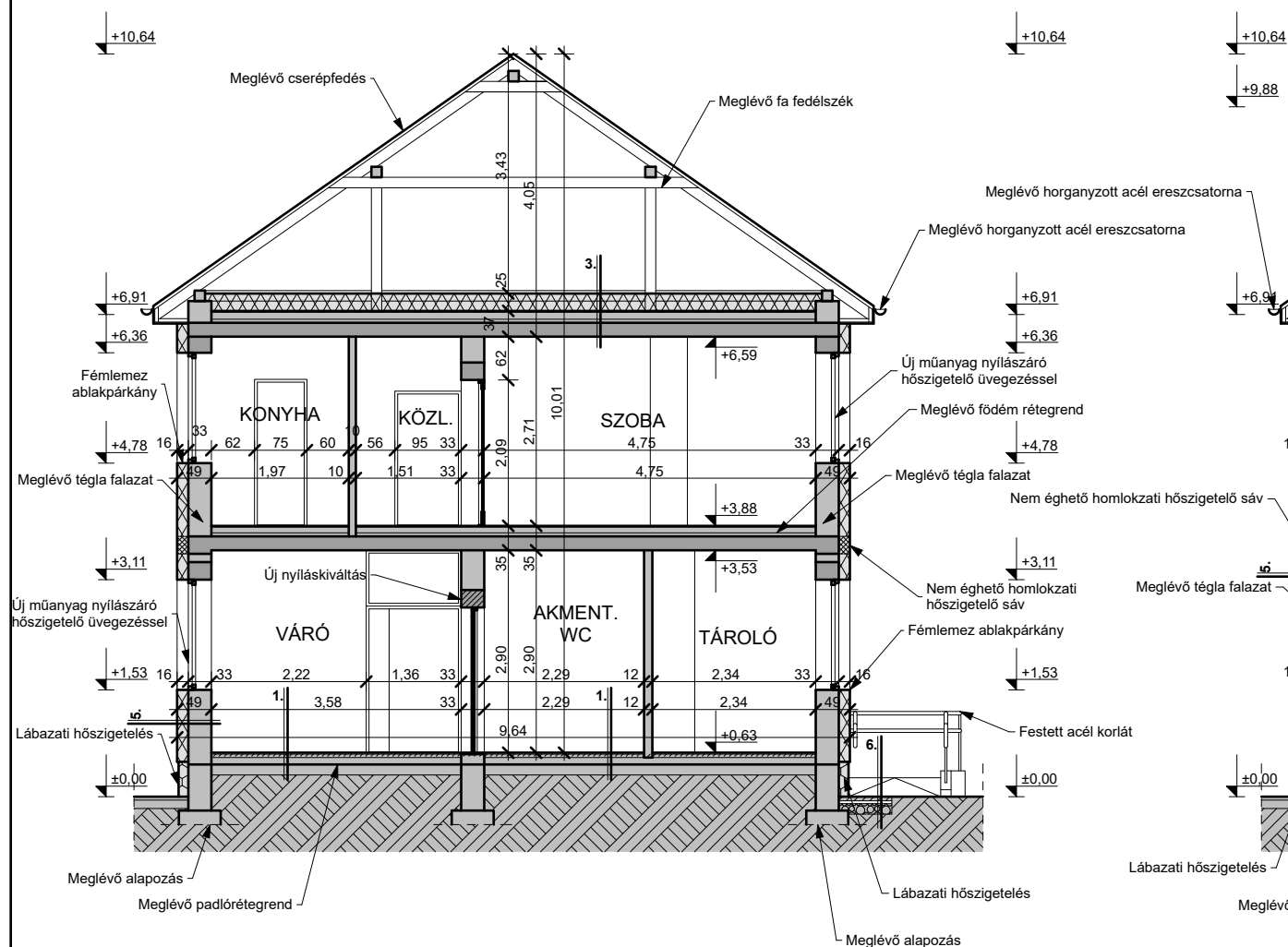

TERVEZETT B-B METSZET M=1:100

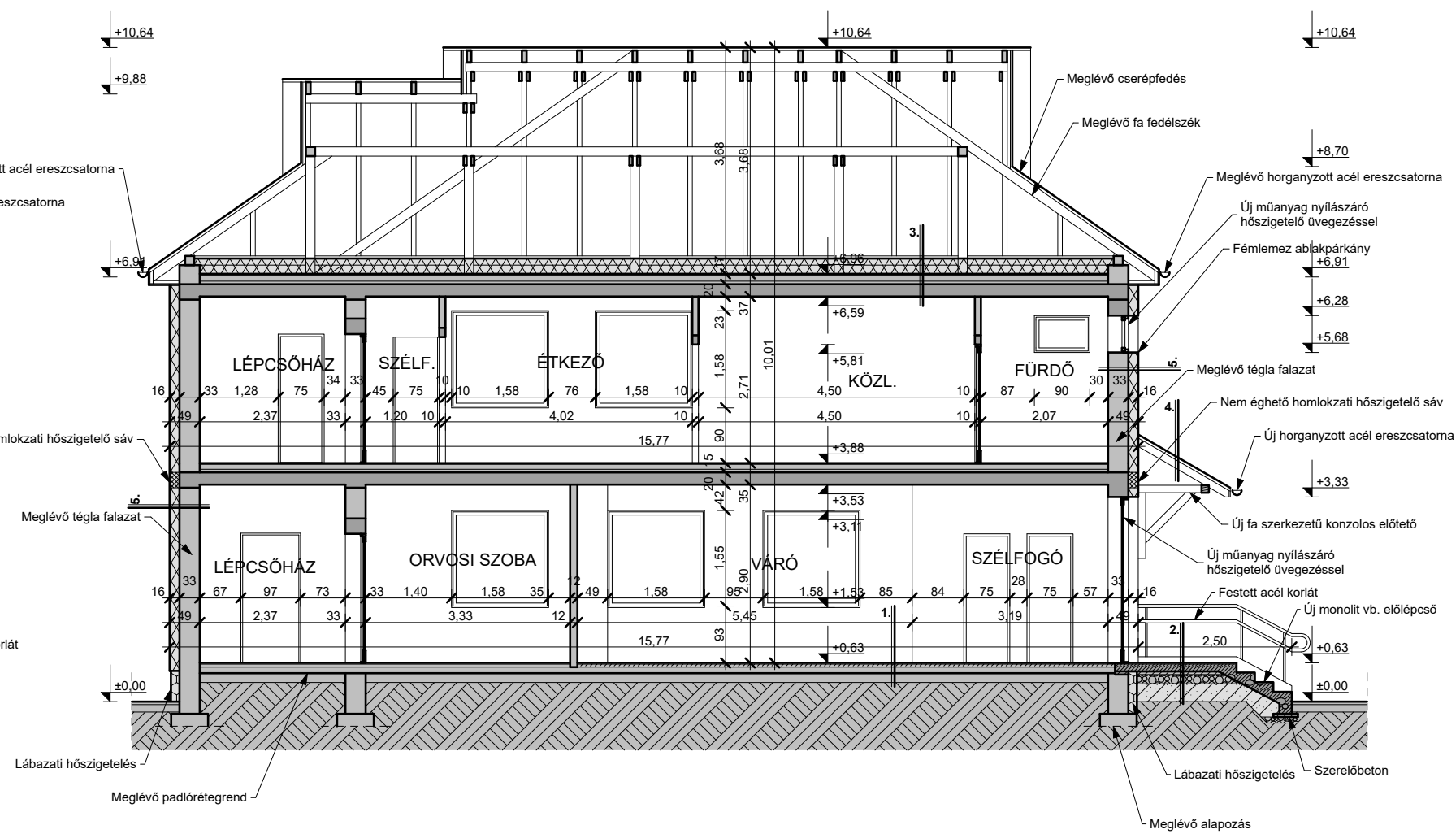

RÉTEGREND:

- | | |
|--|---|
| <p>1. 1 cm Új kerámia padlóburk+ragasztó
1 rtg. Új iegenlítő réteg
Elbontott kerámia burkolat
Elbontott ragasztó réteg
Meglévő padlórétegrend
Meglévő tömörített feltöltés</p> <p>2. 1 cm csm. kerámia+ragasztó
12 cm vasbeton pihenőlemez
5 cm szerelöbeton
15 cm tömörített kavicsfeltöltés
Tömörített talajfeltöltés
Tömörített termett talaj</p> <p>3. 25 cm szálal hőszigetelés
1 rtg. párazáró fólia
Meglévő földmretegrend
Meglévő mennyezetvakolat</p> | <p>4. Új cserepeslemez fedés
3 cm fa cseréplecezés
3 cm ellenlécezés
1 rtg. tetőfólia
1,5 cm fa lembéria burkolat
12 cm fa szaruzat</p> <p>5. 1 rtg. Új dryvit nemesvakolati rendszer
16 cm Új EPS homlokzati hőszigetelés
33 cm meglévő téglafalazat
1,5 cm Meglévő belső vakolat Hvb 10</p> <p>6. 6 cm kiselemes térburkolat
4 cm finom kőörlemény ágyazat
15 cm tömörített kavicsfeltöltés</p> |
|--|---|

Munkaszám: **89./2016.**



Tervező:
KERHOME Tervező, Kivitelező, Tanácsadó és Szolgáltató Kft.
5900 Orosháza, Móra Ferenc u. 36/a. tel.: 06-30-364-1801;
email: kerhomekt@gmail.com, web: www.kerhome.hu

Építés helye és címe:
5932 Gádoros, Nagy utca 52. Hrsz.: 565
Orvosi rendelő

Tervfajta:
Építési engedélyterv

Építető, megrendelő neve és címe:
**Projektfelügyelet - Országos Projekttervező,
- támogató és -felügyelő Kft.**
Székhely: 1163 Bp., Batsányi János utca 28-32.
Iroda: 2100 Gödöllő, Dózsa György út 69/A.

Dátum: **2016. február hó**

Tervlapnév:
TERVEZETT A-A, B-B metszet

Ügyvezető, építészmérnök: **Keresztes Attila**
Felelős tervező: **Csökmey László Erik**
E1-04-0206
Szerkesztő: **Horváth István**

Rajzszám:
E - 4