

ÁLLAPOT FÖLDSZINTI ALAPRAJZ M=1:100

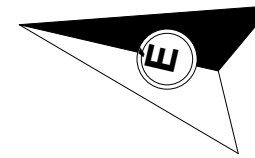
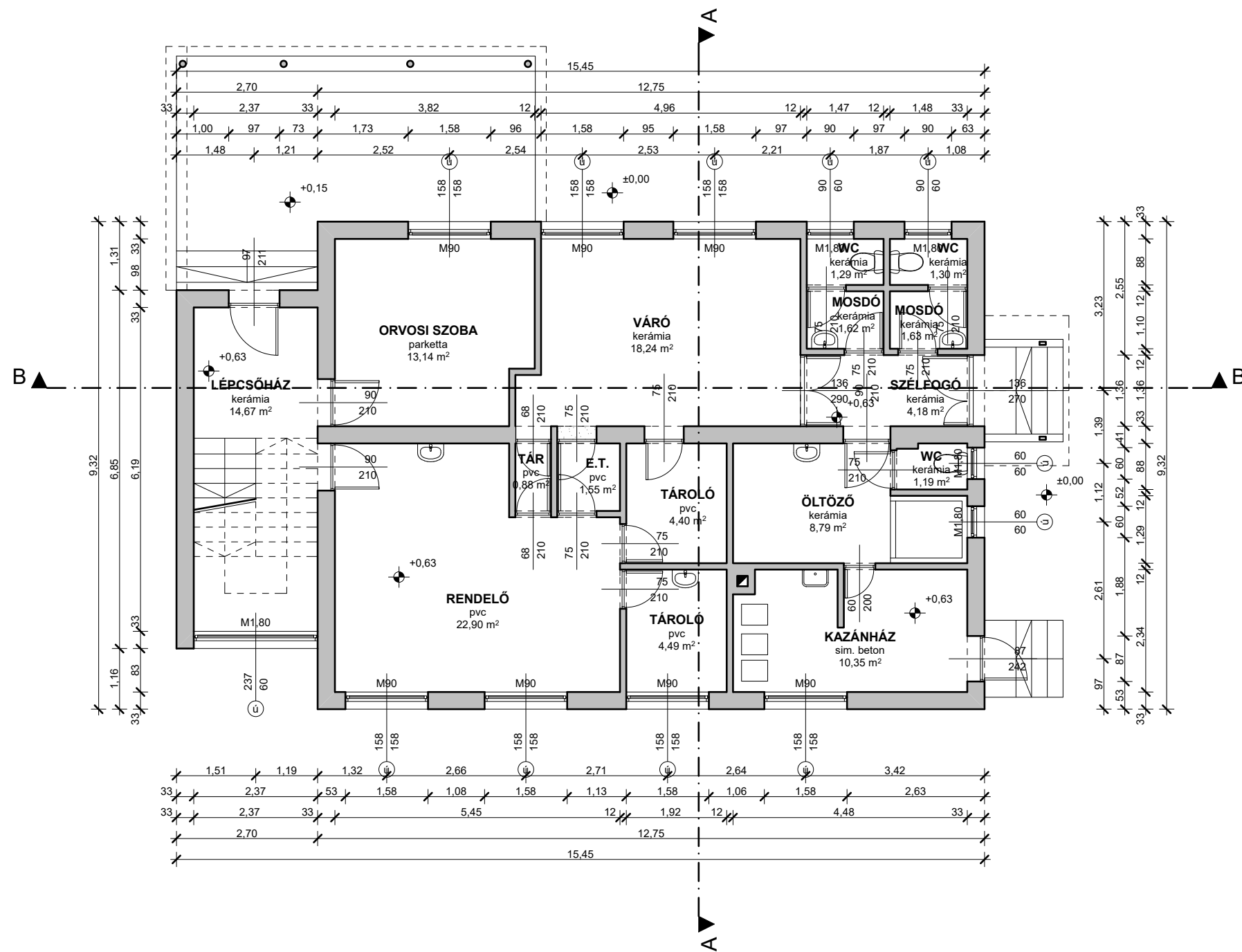

Munkaszám: **89./2016.**

KER home Tervező: **KERHOME Tervező, Kivitelező, Tanácsadó és Szolgáltató Kft.**
 5900 Orosháza, Móra Ferenc u. 36/a. tel.: 06-30-364-1801;
 email: kerhomekft@gmail.com, web: www.kerhome.hu

Építés helye és címe: 5932 Gádoros, Nagy utca 52. Hrsz.: 565 <i>Orvosi rendelő</i>		Tervfajta: Építési engedélyterv
Építtető, megrendelő neve és címe: Projektfelügyelet - Országos Projekttervező, - támogató és -felügyelő Kft. Székhely: 1163 Bp. . Batsányi János utca 28-32. Iroda: 2100 Gödöllő, Dózsa György út 69/A.		Dátum: 2016. február hó
Ügyvezető, építészmérnök: Keresztes Attila		Tervlapnév: Állapot földszinti alaprajz
Felelős tervező: Csókmei László Erik E1-04-0206	Szerkesztő: Horváth István	Rajzszám: A - 2

Ezen dokumentáció a Kerhome Kft. szellemi terméke, amely szerzői jogvédelem alá tartozik.